



xiaomi

Kullanım Kılavuzu

Mi Air Purifier 3H

Mi Hava Temizleyici 3H

AC-M6-SC



İçindekiler

Bakım Onarımında Uyulması Gereken Kurallar	3
Güvenlik Bilgileri ve Kullanım Hataları	3
Ürüne Genel Bakış	7
Kurulum	8
Nasıl Kullanılır?	9
Filtre Durumu Bildirimleri	11
Temizlik, Bakım ve Onarım	12
Mevzuata Uygunluk Bilgileri	14
Avrupa – AB Uygunluk Beyanı	14
Atma ve Geri Dönüştürme Bilgileri	15
Teknik Özellikler ve Enerji Tüketimi	16
Kullanılması Planlanan Ülkeler	17
Taşıma ve Nakliye Bilgisi	18



Bakım Onarımında Uyulması Gereken Kurallar

- Hareket ettirmeden önce temizleyici kapatın ve fişini çekin.
- Fan ızgarası ve filtre bölmesi kapağı düzgün takılmadığında temizleyici açılmaz.
- Hava girişleri ile duvarlar veya diğer nesnelere arasında en az 20 cm mesafe bırakın.
- Bakteri üreme olasılığını azaltmak için filtrenin dış kafes örgüsündeki tozu, kılları ve diğer parçacıkları sık sık temizleyin.
- Hava girişinin azalmasını önlemek için temizleyicinin hava girişlerindeki tozu, kılları ve parçacıkları temizleyin.
- Temizleyici uzun süre kullanılmadığında toz, saç ve diğer parçacıkların içine düşmesini önlemek için hava çıkışını kapatın.

Güvenlik Bilgileri ve Kullanım Hataları

Yangın, elektrik çarpması veya diğer hasarları önlemek için güç kablosunu ve elektrik prizini aşağıda belirtildiği şekilde kullanın:

- Güç kablosunu aşırı derecede çekmeyin, burkmayın



veya bükmeyin, çünkü bu, kablonun çekirdeğini açığa çıkarabilir veya kırabilir.

- Güç kablosu uygun bir elektrik prizine takılmalıdır.
- Temizleyici ile birlikte verilen güç kablosunu kullanın, herhangi bir üçüncü taraf güç kablosu kullanmayın.
- Hava temizleyiciye bakım yapmadan veya hava temizleyiciyi hareket ettirmeden önce daima temizleyicinin fişini çekin.
- Elektrik kablosu hasar gördüğünde, üreticiden veya satış sonrası servis bölümünden satın alınan orijinal bir elektrik kablosu ile değiştirilmelidir.

Alışılmadık sesler çıkardığında, kötü kokular yaydığında, aşırı ısındığında veya fanı düzensiz döndüğünde temizleyiciyi kullanmayı hemen bırakın.

- Parmaklarınızı veya yabancı cisimleri koruyucu parçalara, hareketli parçalara, hava girişlerine veya hava çıkışlarına sokmayın.
- Hava girişlerini veya hava çıkışlarını engellemek için saç veya kumaş gibi nesnelere temizleyiciden uzak tutun.
- Arıtıcının üzerine oturmeyin, üzerine yaslanmayın veya eğmeyin.
- Gazla çalışan cihazlarla (gazlı sobalar, gazlı ısıtıcılar gibi)



birlikte kullanırken, lütfen karbon monoksit zehirlenmesini önlemek için yeterince havalandırın.

- Arıtıcının hava çıkışına sıvı dökmeyin, toz veya diğer küçük maddeleri atmayın.

Elektrik çarpmasına, yangına veya diğer hasarlara neden olabileceğinden, arıtıcıyı aşağıdaki durumlarda kullanmayın:

- Mumlar, tütsüler, sobalar, şömineler, sigaralar, havai fişekler, çakmaklar, çok amaçlı meşaleler, mum çakmakları veya ateş tavaları gibi açık alevlerin yakınında.
- Elektrikli ısıtıcılar, fanlı ısıtıcılar, elektrikli ayak ısıtıcıları, elektrikli sobalar, elektrikli ütüler gibi yüksek sıcaklık üreten cihazların yakınında.
- Temizleyiciye yanıcı nesnelerin girmediğinden emin olun.
- Temizleyicinin kolayca düşebileceği dengesiz konumlarda.
- Banyo gibi aşırı sıcak, nemli veya rutubetli ortamlarda.
- Cihazın güvenli bir şekilde kullanılmasına ilişkin denetim ya da eğitim kendilerine sağlanırsa ve tehlikeleri anlıyorsa, bu cihaz 8 yaş ve üzeri çocuklar ve fiziksel, duysal ya da zihinsel engelli veya tecrübesiz ve bilgisiz kişiler tarafından kullanılabilir.
- Çocuklar aletle oynamamalıdır.
- Temizleme ve kullanıcı bakımı gözlemlenmeden çocuklar tarafından yapılmamalıdır.



Ürüne Genel Bakış

Kullanımdan önce bu kullanım kılavuzunu dikkatlice okuyun ve daha sonraki referanslar için saklayın

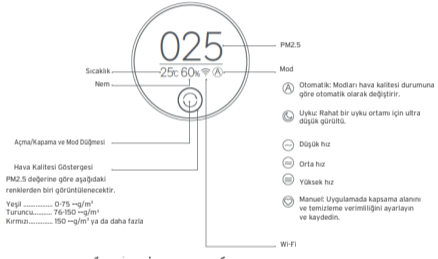

- Lazer Partikül Sensörü
- Filtre Bölmesi Kapağı
- Güç Kablosu Konektörü
- Arka



Ürüne Genel Bakış

1 Filtre bölmesini açın

Filtre bölmesini açmak için tokaya bastırın ve filtrenin doğru takıldığından emin olun.

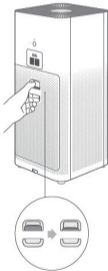

2 Filtre bölmesini açın

Güç kablosu paketini çıkarın ve filtre bölmesini kapatın.



3 Filtre bölmesini açın

Güç kablosunu temizleyicinin altındaki konektöre bağlayın ve ardından prize takın.





Kurulum

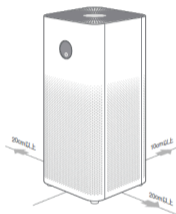

Temizleyiciyi Uygun Bir Yere Yerleştirme

En iyi performans için, temizleyici ile duvarlar ve diğer nesnelere arasında önerilen mesafeleri koruyun (yukarıdaki resme bakın).



Açma/Kapama ve Mod Düşmesi

Temizleyiciyi açmak için dokununuz, ardından modlar arasında geçiş yapmak için dokununuz. Temizleyiciyi kapatmak için iki saniye basılı tutunuz.



Ekran Açma/Kapama Düşmesi

Ekranın parlaklığını ayarlamak veya ekranı açıp/kapatmak için temizleyicinin arkasındaki düğmeye basınız.

Not: Temizleyiciyi kullanırken daha iyi bir arındırıcı etki için kapı ve pencerelerin kapalı tutulması tavsiye edilir.



Nasıl Kullanılır



Wi-Fi'ı Sıfırlama

Telefon temizleyiciye bağlanamadığında, Açma/Kapama ve Mod düğmesini ve Ekran Açma/Kapama düğmesini beş saniye boyunca aynı anda basılı tutun. Bir bip sesi duyduğunuzda, temizleyicinin Wi-Fi bağlantısı başarıyla sıfırlanmış demektir.

Mi Home / Xiaomi Home Uygulamasına Bağlanın

Bu ürün Mi Home / Xiaomi Home uygulamasıyla çalışır*. Cihazınızı Mi Home / Xiaomi Home uygulamasıyla kontrol edin.



Uygulamayı indirmek ve yüklemek için QR kodu tarayın. Uygulama halihazırda yüklü ise doğrudan bağlantı kurulumu sayfasına yönlendirilirsiniz. Veya uygulamayı indirmek



ve yüklemek için uygulama mağazasında “Mi Home / Xiaomi Home”u arayın.

Mi Home / Xiaomi Home uygulamasını açın, sağ üst köşedeki “+” işaretine tıklayın, ve sonrasında cihazınızı eklemek için yönlendirmeleri takip edin.

* Uygulama Avrupa’da Xiaomi Home olarak görülür (Rusya hariç). Cihazınızda gösterilen uygulama adı varsayılan olarak alınmalıdır.

Not: Mi Home uygulama versiyonu güncellenmiş olabilir, lütfen mevcut uygulama versiyonuna dayanan talimatları takip edin.

Kullanım Ömrü

Bakanlıkça belirlenmiş kullanım ömrü 10 yıldır.



Filtre Durumu Bildirimleri

Orijinal bir filtre takın



1. Filtre Kurulum Bildirimi

Filtre tespit edilmedi veya takılan filtre orijinal deęil.



2. Filtre Hizmet Ömrü Bildirimi

Temizleyici, filtrenin hizmet ömrünün %10'dan fazla olduğunu tespit ettiğinde, ya fişini çekin ve güç kablosunu tekrar takın, ardından temizleyiciyi açın ya da filtre bölmesini açıp kapatın ve ardından temizleyiciyi açın, filtrenin kalan kullanım ömrü (% olarak) ekranda görünecektir. Filtre kalan %90



3. Filtre Deęiştirme Bildirimi

Filtre deęiştirme aralığı 6-12 aydır. Filtrenin hizmet ömrü %10 veya daha azsa, temizleyiciyi her açtığınızda ekranda bir QR kodu ve filtrenin kalan hizmet ömrü (% olarak) gösterilir. Filtre kalan %2



Not: Filtre bölmesi kapağının iç kısmındaki Filtre Değişirme talimatlarına bakın.

Not: Filtre, aşırı zararlı gazları emdiğinde koku üretebilir. Aktif karbonun işlerliğini iyileştirmek ve partikül emme kapasitesini eski haline getirmek için filtrenin iyi aydınlatma ve havalandırması olan bir yerde saklanması tavsiye edilir. Lütfen önerilen hizmet ömrü dolduğunda filtreyi değiştirin.

Temizlik, Bakım ve Onarım

Temizleyicinin kapalı ve fişinin çekili olduğundan emin olun.

1. Filtre bölmesinin açılması

Optimum havalandırma ve arıtma sağlamak için hava girişlerindeki veya filtre bölmesindeki tozu temizlemek için elektrikli süpürge veya yumuşak bir bez kullanın.

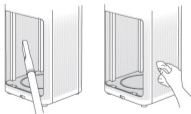



2. Lazer Partikül Sensörünün Temizlenmesi

Partikül sensörünün kapağının mandalı, filtre bölmesinin iç kısmının hemen üzerinde bulunur. Bir parmağınızı mandala doğru iterek kapağı çıkarın (Resim A'da gösterildiği gibi). Kapağı ve sensörü temizlemek için bir hava tabancası veya saç kurutma makinesi kullanın (Resim B'de gösterildiği gibi).

Not: Sıcak hava kullanmayın.

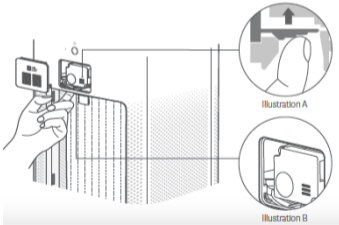



Mevzuata Uygunluk Bilgileri

Avrupa – AB Uygunluk Beyanı

CE Bu belge ile Beijing Smartmi Electronic Technology Co., Ltd., AC-M6-SC tipi radyo ekipmanı Mi Hava Temizleyici 3H'nin 2014/53/EU Yönergesi ile uyumlu olduğunu beyan eder. AB uygunluk beyanının tam metni şu internet adresinde mevcuttur:
<http://www.mi.com/global/service/support/declaration.html>

Şu Şirket İçin Üretildi: Xiaomi Communications Co., Ltd.
Üretici: Beijing Smartmi Electronic Technology Co., Ltd.
Adres: Room 201-203, Unit 6, Building A, No.66, Zhufang Road, Quighe, Haidan District, 100085 Beijing, China.



Atma ve Geri Dönüştürme Bilgileri



Aeee Yönetmeliğine Uygundur.

Bu sembolü taşıyan tüm ürünler, ayrılmamış evsel atıkla karıştırılmaması gereken atık elektrikli ve elektronik ekipmandır (2012/19/EU direktifinde olduğu gibi WEEE). Bunun yerine, atık ekipmanınızı atık elektrikli ve elektronik ekipmanların geri dönüşümü için hükümet veya yerel yetkililer tarafından belirlenmiş toplama noktasına vererek insan sağlığını ve çevreyi korumalısınız. Ürünün doğru şekilde atılması ve geri dönüşümü çevre ve insan sağlığı için olası olumsuz sonuçları önlemeye yardımcı olacaktır. Lütfen söz konusu toplama noktalarının konumu ve de hüküm ve koşulları hakkında daha fazla bilgi için kurucu veya yerel yetkililerle irtibata geçin.



Teknik Özellikler ve Enerji Tüketimi

Teknik Özellikler

Ad	Mi Hava Temizleyici 3H	Anma Gerilimi	100-240 V~	Temiz Hava Verme Oranı (CADR Partikülleri)	380 m ³ /s
Model	AC-M6-SC	Anma Frekansı	50/60 Hz	Formaldehit Temizleme Hava Verme Oranı (CADR Formaldehit)	60 m ³ /s
Kalem Boyutlar	240x240x520 mm	Maksimum Güç	38 W	Ağ Beklemede Güç Tüketimi	< 2.0 W
Net Ağırlık	Yaklaşık 4.8 kg	Ses Seviyesi	64 dB(A)	Kablosuz Bağlantı	Wi-Fi IEEE 802.11 b/g/n 2.4GHz
Etkili Kapsam	26-45 m ² *	Partikül Arıtma Verimliliği	Yüksek	Formaldehit Arıtma Verimliliği	Yüksek
Maks. RF Çıkış Gücü			Wi-Fi 2.4 G (2400 - 2483.5 MHz): 17.78 dBm RFID (13.56MHz): 0 dBm		

* Q/BJZMK0001-2018 standardına göre hesaplanmıştır.

Enerji Tüketimi

- Kullanmadığınızda Bluetooth ve kablosuz ağlar gibi veri bağlantılarını kapatın.
- Ekran parlaklığını azaltın ve ekranı daha kısa bir süre sonra kapanacak şekilde ayarlayın.
- Tuş sesleri vb. gereksiz sesleri kapatın.



“Aeee Yönetmeliğine Uygundur”





Taşıma ve Nakliye Bilgisi

- Cihazınızı taşımadan önce tüm bağlantılarının sonlandırıldığından ve bağlı kablolarının çıkartıldığından emin olmanız gerekmektedir.
- Paketlerken, orijinal kutusunu ve paketleme malzemelerini kullanın.
- Cihazı kullanırken ve daha sonra bir yer değişikliği esnasında sarsmamaya, darbe, ısı, rutubet ve tozdan zarar görmemesine özen gösteriniz.

Original Declaration of Conformity

EU DECLARATION OF CONFORMITY

Apparatus/Equipment

Product: Mi Air Purifier 3H
 Model: AC-M6-SC
 SKU No.: FJY4031GL, FJY5105GL
 Batch or Serial Number: 23853/xxxxxxxx or 33954/xxxxxxxx, x=0-9

Manufacturer or his authorized representative:

Name: Beijing Smartmi Electronic Technology Co., Ltd.
 Address: Room 6111, 1st Floor, Building 6, No.18 Xueqing Road, Haidian District, Beijing, China.
 Country: China

Manufacturers authorized EU Representative

Name:
 Address:
 Country:

This declaration of conformity is issued under the sole responsibility of the manufacturer.

Object of the declaration: Listed above

The object of the declaration described above is in conformity with the following relevant Union harmonization directives and/or legislation(s):

Radio Equipment Directive (RED)	2014/53/EU	⚙
Restriction of the use of certain hazardous substances (RoHS)	2011/65/EU	⚙
Ecodesign Requirements for energy-related products (ErP)	2009/125/EC	⚙

References to the relevant harmonized standards used, including the date of the standard, or references to the other technical specifications, including the date of the specification, in relation to which conformity is declared:

Harmonized Standard	Test Report No.	Test lab
EN 60335-1:2012+A11+A13+A14+A2, EN 60335-2-65:2003+A1+A11, EN 62233:2008, EN 301 489-1 V2.2.3:2019, EN 301 489-3 V2.1.1:2019, EN 301 489-17 V3.2.4:2020, EN 300 328 V2.2.2:2019, EN 300 330 V2.1.1:2017, EN IEC 62311:2020, EN IEC 55014-1:2021, EN IEC 55014-2:2021, EN IEC 61000-3-2:2019, EN 61000-3-3:2013+A1, EN IEC 62311:2020	SHES220100148901 SHEM220100051301 SHEM220100051401 SHEM220100051402 SHEM220100051403 SHEM220100051404	SGS
Commission Regulation (EC) No 1275/2008 & (EU) No 801/2013	CN213D53 001	TÜV Rheinland
EN IEC 63000:2018	TSNEC1901033502	SGS

Notified Body (Optional) :

Name of notified body:
 Reference Number of the certificate:
 4 digit notified body number:

smartmi

Signed for and on behalf of

Place and date of issue:

Beijing Smartmi Electronic Technology Co., Ltd.
Beijing, China. 2022-02-17

Signature:



Name, function:

Feipeng LIN
Senior Certification Engineer



Color Image of product:

