



Kullanım Kılavuzu

Mi Air Purifier 3C

Mi Hava Temizleyici 3C
AC-M14-SC



İçindekiler

Başlarken

- 5** Ürüne Genel Bakış
- 6** Nasıl Kullanılır
- 8** Filtreyi Deđiřtirin
- 10** Mi Home / Xiaomi Home Uygulamasına Bađlanın
- 11** Temizlik ve Bakım
- 12** Teknik Özellikler
- 14** Uyarı
- 15** Güvenlik Bilgileri ve Kullanım Hataları
- 21** Kullanılması Planlanan Ülkeler
- 23** AB Uygunluk Beyanı
- 24** Geri Dönüşüm
- 25** Tüketicinin Yapabileceđi Bakım ve Onarım



İçindekiler

25 Taşıma ve Nakliye Sırasında Dikkat Edilecek Hususlar



Ürüne Genel Bakış

Kullanımdan önce bu kullanım kılavuzunu dikkatlice okuyun ve daha sonraki referanslar için saklayın.

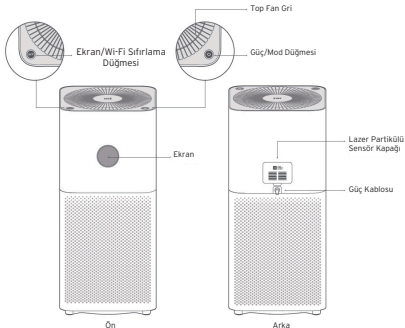



Nasıl Kullanılır

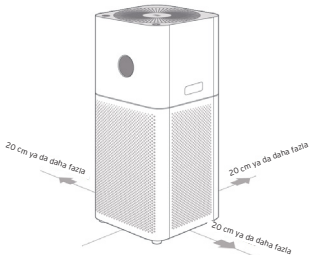

Güç/Mod Düğmesi

Hava temizleyiciyi açmak için düğmeye basın; kapatmak için düğmeyi 2 saniye basılı tutun. Hava temizleyici çalışırken modu değiştirmek için düğmeye basın.

Temizleyiciyi uygun bir yere yerleştirin. Optimum performans için, hava girişleri ile duvarlar veya diğer engeller arasında önerilen mesafeyi koruyun.

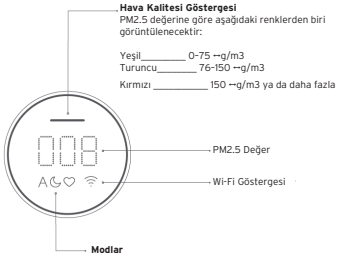

- A Otomatik: İç hava kalitesine göre modları otomatik olarak değiştirir.
- Gece: Rahat bir uyku ortamı için ultra düşük gürültü.
- Manüel: Uygulamada kapsama alanını ve temizleme verimliliğini ayarlayın ve kaydedin.

Not: Arıtıcıyı kullanırken daha iyi filtreleme için kapı ve pencerelerin kapatılması önerilir.



Filtreyi Deđiřtirin

Filtreyi deđiřtirmeden nce hava temizleyiciyi kapattıđınızdan ve gc keřtiđinizden emin olun.

Not: Yaralanmaları nlemek iin filtre blmesini aarken veya takarken parmaklarınızı st ve alt kısım arasına sokmayın.



1. Filtre blmesinin aılması

Filtre blmesini amak iin arıtıcının st kısmını ıkarmak iin dđmelere (řekildeki gibi) basın ve basılı tutun.



2. Filtreyi ıkarma

Eski filtreyi ıkartın.

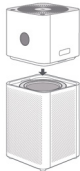

3. Filtreyi takma

Dođru konuma takmak iin filtreyi stten takın ve temizleyicinin st kısmını filtre blmesine takın.

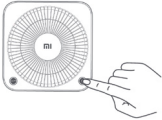

4. Filtreyi sıfırlama

Hava temizleyici bekleme modundayken, Güç/Mod düğmesini hava kalitesi göstergesi bir saniyeliğine yeşil yanana kadar altı saniye basılı tutun. Üç bip sesi duyduğunuzda filtre başarıyla sıfırlanmıştır.

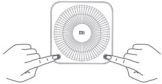

5. Wi-Fi'yi Sıfırlama

Güç/Mod ve Ekran/Wi-Fi Sıfırlama düğmelerini aynı anda beş saniye basılı tutun. Bir bip sesi duyduğunuzda, Wi-Fi bağlantısı başarıyla sıfırlanmış demektir.

Not: Filtrenin 6-12 ayda bir değiştirilmesi önerilir. Filtrenin değiştirilmesi gerektiğinde, temizleyici açıldığında göstergesi ışığı kırmızı renkte yanıp sönecektir. Temizleyicinizin düzgün şekilde çalıştığından ve havayı temizlediğinden emin olmak için lütfen orijinal bir Mi filtresi satın almak üzere www.mi.com adresini ziyaret edin.



Mi Home / Xiaomi Home Uygulamasına Bağlanın

Bu ürün Mi Home / Xiaomi Home uygulamasıyla çalışır*. Cihazınızı Mi Home / Xiaomi Home uygulamasıyla kontrol edin.

Bu ürün Mi Home/Xiaomi Home uygulamasıyla çalışır*. Cihazınızı kontrol edin ve Mi Home /Xiaomi Home uygulamasıyla onu ve diğer akıllı ev cihazlarını etkileşime sokun.

Uygulamayı indirmek ve yüklemek için QR kodu tarayın. Uygulama halihazırda yüklü ise doğrudan bağlantı kurulumu sayfasına yönlendirilirsiniz. Veya uygulamayı indirmek ve yüklemek için uygulama mağazasında “Mi Home / Xiaomi Home”u arayın. Mi Home / Xiaomi Home uygulamasını açın, sağ üst köşedeki “+” işaretine tıklayın, ve sonrasında cihazınızı eklemek için yönlendirmeleri takip edin.

* Uygulama Avrupa’da Xiaomi Home olarak görülür (Rusya hariç). Cihazınızda gösterilen uygulama adı varsayılan olarak alınmalıdır.

Not: Uygulama versiyonu güncellenmiş olabilir, lütfen mevcut uygulama versiyonuna dayanan talimatları takip edin.

Temizlik ve Bakım

Temizlemeden önce hava temizleyiciyi kapattığınızdan ve gücü kestiğinizden emin olun.

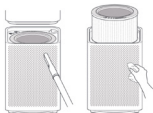

Hava Temizleyicinin Temizlenmesi

Temizleyicinizin düzgün çalışmasını ve havayı temizlemesini sağlamak için, hava deliklerine veya yuva duvarlarına yapışan tozu temizlemek için elektrikli süpürge veya yumuşak bir bez kullanın.

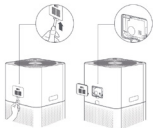

Lazer Partikül Sensörünün Temizlenmesi

Şekilde gösterildiği gibi, sensörü ve kapaktaki filtreyi temizlemek için bir hava tabancası veya saç kurutma makinesi kullanın.

Not: Sıcak hava kullanmayın. Filtre bölmesindeki filtre su ile temizlenebilir, lütfen tamamen kuruduktan sonra tekrar takın.

Not: Arıtıcıyı doğrudan suyla durulamak veya püskürtmek yasaktır. İçine su girmesini önlemek için arıtıcıyı ıslak bir bezle silmeyin.



Teknik Özellikler

Ad	Mi Hava Temizleyici 3C	Anma Gerilimi	100~240 V~	Model	AC-M14-SC
Anma Frekansı	50/60 Hz	Maksimum Güç	29 W	Temiz Hava Verme Oranı (CADR Partikülleri)	320 m ³ /s *
Formaldehit Temizleme Hava Verme Oranı (CADR Formaldehit)	60 m ³ /s	Partikül Anıtma Verim	Yüksek	Formaldehit Anıtma Verimliliği	Yüksek
Boyutlar	240 x 240 x 520 mm	Ağ Bekleme Güç Tüketimi	< 2.0 W	Net Ağırlık	Yaklaşık 4.6 kg
Ses Seviyesi	≤61 dB(A)	Renk	Beyaz	Alan Verimi	106 m ² /s
Kablosuz Bağlantı	Wi-Fi IEEE 802.11 b/g/n 2.4 GHz				
RF Özellikleri: Wi-Fi 2.4 G (2400 - 2483.5 MHz), Maks. RF Çıktı Gücü: <20 dBm Normal kullanım koşulları altında, bu ekipman, anten ile kullanıcının vücudu arasında en az 20 cm'lik bir ayırma mesafesinde tutulmalıdır.					

*GB/T 18801-2015'e göre bir üçüncü taraf laboratuvarı tarafından partikül madde için test edilmiştir.

Kullanım kılavuzundaki ürün, aksesuarlar ve kullanıcı arayüzü resimleri yalnızca referans amaçlıdır. Asıl ürün ve işlevler ürün iyileştirmeleri nedeniyle değişiklik gösterebilir.



Enerji Tüketimi

- Kullanmadığınızda Bluetooth ve kablosuz ağlar gibi veri bağlantılarını kapatın.
- Ekran parlaklığını azaltın ve ekranı daha kısa bir süre sonra kapanacak şekilde ayarlayın.
- Tuş sesleri vb. gereksiz sesleri kapatın.



UYARI

Elektrik kablosu hasar gördüğünde, üreticiden veya satış sonrası servis bölümünden satın alınan orijinal bir elektrik kablosu ile değiştirilmelidir.

Bu alet, güvenli kullanım şekline ilişkin olarak gözetim altınday-salar ya da talimat almışsalar ve ilgili tehlikeleri anlamışsalar, 8 yaşından büyük çocuklar ve düşük seviyede fiziksel, duyuşsal ya da zihinsel kabiliyetlere sahip ya da tecrübesi ve bilgisi olmayan kişiler tarafından kullanılabilir.

Çocuklar aletle oynamamalıdır. Temizleme ve kullanıcı bakımı gözlemlenmeden çocuklar tarafından yapılmamalıdır.

Güvenlik Bilgileri ve Kullanım Hataları

Hareket Ettirme	· Hareket ettirmeden önce temizleyici kapabın ve fişini çekin.
Kurulum	· Fan ızgarası ve filtre bölmesi kapağı düzgün takılmadığında temizleyici açılmaz. · Hava girişleri ile duvarlar veya diğer nesneler arasında en az 20 cm mesafe bırakın. · Temizleyici sağlam ve düz bir zemine yerleştirilmelidir.
Temizlik	· Temizlik veya diğer bakım işlemlerinden önce, cihazın elektrik şebekesiyle bağlantısı kesilmelidir. · Bakteri üreme olasılığını azaltmak için filtrenin dış kafes örgüsündeki tozu, kılırları ve diğer parçacıkları sık sık temizleyin. · Hava girişinin azalmasını önlemek için temizleyicinin hava girişlerindeki tozu, kılırları ve parçacıkları temizleyin. · Temizleyici uzun süre kullanılmadığında toz, saç ve diğer parçacıkların içine düşmesini önlemek için hava çıkışı kapatın.
Güç Kaynağı	Yangın, elektrik çarpması veya diğer hasarları önlemek için güç kablosunu ve elektrik prizini aşağıda belirtildiği şekilde kullanın: · Güç kablosunu aşırı derecede çekmeyin, burkmayın veya bükmeyin, çünkü bu, kablolu çekirdeğini açığa çıkarabilir veya kırabilir. · Güç kablosu uygun bir elektrik prizine takılmalıdır. · Temizleyici ile birlikte verilen güç kablosunu kullanın, herhangi bir üçüncü taraf güç kablosu kullanmayın. · Hava temizleyiciye bakım yapmadan veya hava temizleyiciyi hareket ettirmeden önce daima temizleyicinin fişini çekin.
Kullanım Sırasında	Alışılmadık sesler çıktığında, kötü kokular yayıldığında, aşırı ısındığında veya fanı düzensiz döndüğünde temizleyiciyi kullanmayı hemen bırakın. · Parmaklarınızı veya yabancı cisimleri koruyucu parçalara, hareketli parçalara, hava girişlerine veya hava çıkışlarına sokmayın. · Hava girişlerini veya hava çıkışlarını engellemek için saç veya kumaş gibi nesneleri temizleyiciden uzak tutun. · Arıtcının üzerine oturmayın, üzerine yaslanmayın veya eğmeyin. · Gazlı çalışan cihazlarla (gazlı sobalar, gazlı ısıtıcılar gibi) birlikte kullanırken, lütfen karbon monoksit zehirlenmesini önlemek için yeterince havalandırın. · Arıtcının hava çıkışına sıvı dökmeyin, toz veya diğer küçük maddeleri atmayın.



Kullanım Kısıtlamalar

Elektrik çarpmasına, yangına veya diğer hasarlara neden olabileceğinden, arıtcıyı aşağıdaki durumlarda kullanmayın:

- Mumlar, tütsü brülörleri, sobalar, şömineler, sigaralar, havai fişekler, çakmaklar, çok amaçlı gibi açık alevlerin yakınında
- Meşaleler, mum çakmakları veya ateş tavaları.
- Elektrikli ısıtıcılar, fanlı ısıtıcılar, elektrikli ayak ısıtıcıları, elektrikli sobalar, elektrikli ütüler gibi yüksek sıcaklık üreten cihazların yakınında.
- Temizleyiciye yanıcı nesnelerin girmediğinden emin olun.
- Temizleyicinin kolayca düşebileceği dengesiz konumlarda.
- Banyo gibi aşırı sıcak, nemli veya rutubetli ortamlarda.



Cihazınızı, pilinizi, şarj cihazınızı ve aksesuarlarınızı dikkatli kullanın. Aşağıdaki öneriler cihazınızı çalışır durumda tutmanıza yardımcı olur.

- Cihazı kuru tutun. Yağmur damlaları, nem ve her türlü sıvı ya da su buharı, elektronik devrelere zarar verebilecek mineraller içerebilir.
- Cihazı tozlu veya kirli yerlerde kullanmayın ve saklamayın.
- Cihazı sıcaklığın yüksek olduğu ortamlarda saklamayın. Yüksek sıcaklıklar cihaza veya pile zarar verebilir.
- Cihazı soğuk yerlerde saklamayın. Cihaz tekrar normal sıcaklığına döndüğünde, cihazın içinde nem oluşarak cihaza zarar verebilir.
- Cihazı kullanım kılavuzunda belirtilenden farklı bir yöntemle açmayın. Yetkisiz modifikasyonlar cihaza zarar verebilir ve telsiz cihazlara ilişkin düzenlemeleri ihlal edebilir. Cihazı ya da pili düşürmeyin, çarpmayın ya da sallamayın. Sert kullanım cihaza zarar verebilir.
- Bu cihazın yüzeyini temizlemek için yalnızca yumuşak, temiz ve kuru bir bez kullanın.



- Cihazı boyamayın. Boya düzgün çalışmayı engelleyebilir.
- Cihazı mıknatıslardan veya manyetik alanlardan uzak tutun. Önemli verilerinizin emniyette olması için, bu verileri cihazınız, hafıza kartınız veya bilgisayarınız gibi en az iki farklı yerde saklayın ya da uygun bir yere yazın.

Uzun süren bir işlem sırasında cihaz ısınabilir. Çoğu zaman bu normaldir. Fazla ısınmayı önlemek amacıyla cihaz otomatik olarak yavaş çalışabilir, uygulamaları kapatabilir, şarj etmeyi kapatabilir ve gerekirse kendi kendini kapatabilir. Cihaz gerektiği gibi çalışmıyorsa cihazı en yakın yetkili servise götürün.



Ürünün Ticaret Bakanlığı'nca tespit ve ilan edilen kullanım ömrü 10 yıldır.

Şu Şirket İçin Üretildi: Beijing Smartmi Electronic Technology Co., Ltd.

Adres: Room 201-203, Unit 6, Building A, No.66, Zhufang Road, Qinghe, Haidian District, 100085 Beijing, China.



AB Uygunluk Beyanı



Bu belge ile, Beijing Smartmi Electronic Technology Co., Ltd. AC-M14-SC tip radyo ekipmanının 2014/53/EU sayılı Direktife uygun olduğunu beyan eder. AB uygunluk beyanının tam metni şu internet adresinde mevcuttur: www.mi.com
<http://www.mi.com/global/service/support/declaration.html>



Geri Dönüşüm



Aeee Yönetmeliğine Uygunudur

Bu sembolü taşıyan tüm ürünler, ayrılmamış evsel atıkla karıştırılmaması gereken atık elektrikli ve elektronik ekipmandır (2012/19/EU direktifinde olduğu gibi WEEE). Bunun yerine, atık ekipmanınızı atık elektrikli ve elektronik ekipmanların geri dönüşümü için hükümet veya yerel yetkililer tarafından belirlenmiş toplama noktasına vererek insan sağlığını ve çevreyi korumalısınız. Ürünün doğru şekilde atılması ve geri dönüşümü çevre ve insan sağlığı için olası olumsuz sonuçları önlemeye yardımcı olacaktır. Lütfen söz konusu toplama noktalarının konumu ve de hüküm ve koşulları hakkında daha fazla bilgi için kurucu veya yerel yetkililerle irtibata geçin.



Tüketicinin Yapabileceği Bakım ve Onarım

Cihaz ile ilgili tüketicinin yapabileceği bir bakım, onarım bulunmamaktadır. Bakım ve onarım ihtiyacınız olması durumunda Yetkili Servis listesinde bulunan noktalardan destek alabilirsiniz.

Taşıma ve Nakliye Sırasında Dikkat Edilecek Hususlar

- Cihazınızı taşımadan önce tüm bağlantılarının sonlandırıldığından ve bağlı kablolarının çıkartıldığından emin olmanız gerekmektedir.
- Paketlerken, orijinal kutusunu ve paketleme malzemelerini kullanın.
- Cihazı kullanırken ve daha sonra bir yer değişikliği esnasında sarsmamaya, darbe, ısı, rutubet ve tozdan zarar görmemesine özen gösteriniz.

Original Declaration of Conformity

EU DECLARATION OF CONFORMITY

Apparatus/Equipment

Product: Mi Air Purifier 3C
 Model: AC-M14-SC
 SKU No.: BHR4518GL, BHR5110GL
 Batch or Serial Number: 29208/xxxxxxxx or 33959/xxxxxxxx x=0-9

Manufacturer or his authorized representative:

Name: Beijing Smartmi Electronic Technology Co., Ltd.
 Address: Room 201-203, Unit 6, Building A, No. 66, Zhufang Road, Qinghe, Haidian District, 100085 Beijing, China.
 Country: China

Manufacturers authorized EU Representative

Name:
 Address:
 Country:

This declaration of conformity is issued under the sole responsibility of the manufacturer.

Object of the declaration: Listed above

The object of the declaration described above is in conformity with the following relevant Union harmonization directives and/or legislation(s):

Radio Equipment Directive (RED)	2014/53/EU	<input checked="" type="checkbox"/>
Restriction of the use of certain hazardous substances (RoHS)	2011/65/EU	<input checked="" type="checkbox"/>
Ecodesign Requirements for energy-related products (ErP)	2009/125/EC	<input checked="" type="checkbox"/>

References to the relevant harmonized standards used, including the date of the standard, or references to the other technical specifications, including the date of the specification, in relation to which conformity is declared:

Harmonized Standard	Test Report No.	Test lab
EN 60335-1:2012+A11+A13+A14+A2, EN 60335-2-65:2003+A1+A11, EN 62233:2008, EN 301 489-1 V2.2.3:2019, EN 301 489-17 V3.2.4:2020 , EN 300 328 V2.2.2:2019, EN 62311:2008, EN 55014-1:2017, EN 55014-2:2015, EN IEC 61000-3-2:2019, EN 61000-3-3:2013+A1	CN21EIRM 001 60383306 001 60383306 002 60383306 003 60383306 004 60391464 006	TÜV Rheinland
EN IEC 63000:2018	180186341a 001	TÜV Rheinland
Commission Regulation (EC) No 1275/2008 & (EU) No 801/2013	CN21ZLLM 001	TÜV Rheinland

Notified Body (Optional) :

Name of notified body:
 Reference Number of the certificate:
 4 digit notified body number:

Signed for and on behalf of
Place and date of issue:

Beijing Smartmi Electronic Technology Co., Ltd.
Beijing, China. 2022-01-07

Signature:

Feipeng LIN
Senior Certification Engineer



Name, function:

Color Image of product:

